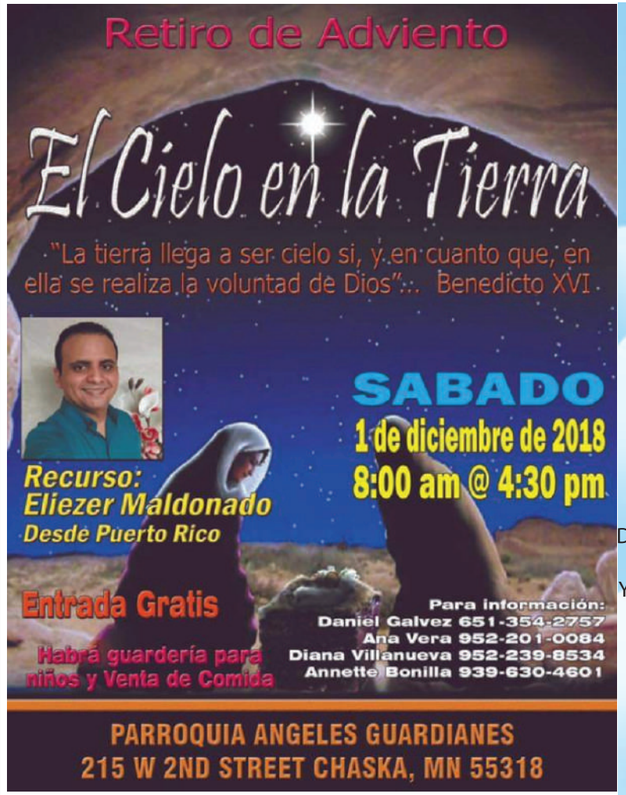

ESTRA SEÑORA DE GUADALUPE
NMEMORACION DE LA APARICION
AN JUAN DIEGO EN EL TEPEYAC.

DOMINGO
9 DE DICIEMBRE, 2018

SANTO ROSARIO A LAS 10:00AM

MISA SOLEMNE, PROCESION
10:30AM

SAINT NICHOLAS CATHOLIC CHU
412 W 4TH STREET
CARVER, MN 55315

DESPUES DE LA SANTA MISA, OFRECEREMOS POZOLE, TAMALES Y PAN DULCE.
Y NOS ACOMPAÑARAN LOS MATACHINES, MARIACHI ESTRELLA Y BANDA ESCANDALOSA.

MAÑANITAS

MIERCOLES 12 DE DICIEMBRE, 2018

SANTO ROSARIO A LAS 5:00AM
SERENATA A LAS 5:30AM

DESPUES OFRECEREMOS PAN DULCE Y CHOCOLATE.

La Nueva Joya "LA RADIO CON SENTIMIENTO"
Nos pueden escuchar en nuestra pagina www.lanuevajoya.com,
Tune in Radio, facebook trasmitido 24hrs 7 días, Tel- 952-293-5635

Recursos Comunitarios

Love Inc. Cualquier ayuda como Comida, muebles, ropa, útiles de escuela, ayuda medica y otros servicios. Lunes, Miércoles y Viernes 9:00am-2:00pm 952-448-3261

Portico HealtNet. Puede ayudarle a encontrar un plan medico y otros recursos que necesita para mantener Buena salud. Llame al 651-489-CARE (2273) o al 1-866-489-4899

Fare for all. (Comida a bajo precio) 763—-450-3880

Departamento de Salud Publica
Condado de Carver 952-361-1329
600 Fourt Street East Chaska MN 55318

Seguros de Vida Patrimonio familiar llame al a John Wash 612-817-6333

Ayuda Legal
Daniel Brazil————————612-874-6109
Czaia Law————————1-855-292-4552

Necesitas Ayuda? Canasta Bountiful proporciona alimentos a nuestros vecinos necesitados dentro del Este del Condado de Carver con la mayoría de nuestras familias procedentes de las ciudades de Caver, Chanhassen, Chaska y Victoria. Si usted está en necesidad y vive en esta área, por favor póngase en contacto con nosotros para ver cómo podemos ayudarle.
Por favor llame a la bodega Alimenticia al (952) 556-0244 para programar su cita.

Bienvenido al Amor Fashion- Vestidos de novias, Bautizó, Quinceañeras, Chambelanes, 1a Comunión y mucho mas...
Contáctenos -Locación: 511 East Lake St Minneapolis, MN 55408 Tel. (612) 824-6974

José Handy Man Services-Obtenga un estimado gratis hoy. Remodelación, Pisos, tubería, Carpintería, pintura, Paredes, etc.. Ningún trabajo es pequeño!

NOVEDADES PARA BAUTIZOS Y PRIMERA COMMUNION (ACESSORIOS)
CLAUDIA ARCEO 952-854-6247
7477 W 144TH ST
SAVAGE MN, 55378

CONFECCIONES A LA MEDIDA
VESTIDOS DE NOVIAS & XV AÑOS
SRA. RIVERA 952-715-1994

TENGO LOS MEJORES PRODUCTOS!!
NATURALES Y BIODEGRADABLES
Suplementos de Vitamina A-B Y C, Calcio y Minerales
Cuida a tu familia– Demostración sin compromiso
Llama a FEDERICO CONDE al 612-599-6109

IGLESIA SAN NICOLÁS

25 de noviembre de 2018

San Nicolas de Myra

St. Nicholas Catholic Church
Established 1868

412 W. 4th Street - P.O. Box 133 Carver, MN 55315
Oficina: 952-448-2345 | Fax: 952-368-0502 | www.stnicholascarver.org

Pastor
Padre Bill Deziel
Padre Edison Galarza

Admisnistradora de Oficina
Jodee Korkowski
(952)448-2345

Formacion de la Fe
Preparación para Sacramentos de niños y adultos.
Primera Comunión (niños mayores de 7años)
Confirmación (Jóvenes)
RICA (adultos que necesiten algún sacramento).

Proxima Clase Pre-Bautismal
Sábado, 1 de diciembre 2018
Hora: 9:30am
Lugar: Centro Parroquial Iglesia San Nicolás en Carver
Llamar para registrarse

Registraciones de Miembros
Continúe registrándose en la Iglesia llamando al (952) 448-2345 o en nuestra página de internet www.stnicholascarver.org o cada domingo en la oficina parroquial.

JESUCRISTO, REY DEL UNIVERSO

¡Festividad de Cristo Rey! Este fin de semana, la Iglesia llega a su fin de año al celebrar la fiesta de Cristo Rey. Esta fiesta es relativamente nueva en la vida de la Iglesia, iniciada formalmente en 1925 por la promulgación del Papa Pío XI. En ese momento, la Iglesia estaba preocupada por el creciente secularismo y el nacionalismo y la devoción que algunos daban a las instituciones humanas en lugar de a lo Divino. Europa acababa de sufrir la Primera Guerra Mundial, en la que el nacionalismo equivocado causó la muerte de millones de personas sin resolver prácticamente nada. En Rusia, el comunismo se apoderó y promovió el ateísmo y la producción económica colectiva como los valores más altos para la humanidad. Alemania, en una espiral descendente de la Primera Guerra Mundial, fue un terreno fértil para que el partido nazi echara raíces y comenzara a cultivar sus diseños malvados. Y en muchos países del mundo, el creciente secularismo sirvió para minimizar la creencia religiosa en favor de promover la felicidad temporal, el individualismo y el desinterés por cualquier cosa más allá de los sentidos naturales.

CONTINUA

Bodas, Quinceañeras, Bautismo
por favor llamar a la oficina para programar la fecha.

NOCHE DE ORACIÓN
Jueves a las 7:00 PM
En la Iglesia

ADORACIÓN NOCTURNA
Cada 2do sábado del mes
En la Iglesia San Nicolás en Carver a las 7:00 pm

LIMPIEZA DEL TEMPLO
Quieres o puedes ayudar con la limpieza de la Iglesia una vez al año o más?
Por favor llamar a la oficina de la Iglesia.

COLECTA DOMINICAL

Pasado Domingo fué de:
$504.00

En medio de todo esto, el Papa Pío XI trató de recordar y proclamar que es Cristo quien es nuestro Rey. Cristo es a quien debemos lealtad completa y total. Cristo es a quien servimos y damos nuestra total lealtad. Cristo es rey y señor de todo. Los movimientos del secularismo, el nacionalismo, el comunismo y el nazismo ofrecieron falsas esperanzas de que de alguna manera la verdadera felicidad se puede encontrar en los esquemas terrenales en lugar de la devoción a lo que es eterno. Nuestra celebración de Cristo Rey, una vez más, nos recuerda poderosamente que nuestra última esperanza está en nuestro Señor y su Reino. Al concluir el año de la Iglesia, se nos anima a pensar en lo que finalmente permanece; Todo lo demás es temporal. Si algo se está interponiendo en el camino de nuestra total dedicación a Cristo y su Santa Iglesia, entonces debemos reexaminar nuestras vidas, reflexionar sobre dónde nos hemos equivocado y volver a dedicarnos a Cristo, a su Santa Iglesia y a su Reino. .

Tu siervo en cristo
P. Deziel

Educación Católica en Angeles Guardianes! Los estudiantes de kindergarten en 2019-2020 están invitados a unirse a nosotros el martes 4 de diciembre de 9: 30-11: 30 AM para ver cómo Guardian Angels hace que los estudiantes tengan un buen comienzo. ¡Haremos actividades divertidas, practicaremos viajar en un autobús escolar y haremos una visita sorpresa de Sinterklaas! ¡Cada niño va a casa con un regalo especial! Los padres pueden unirse a las 11AM para tomar un café con el personal de la escuela y otros padres para hacer un recorrido, hacer preguntas y aprender sobre el Kindergarten de Angeles Guardianes. También habrá una jornada de puertas abiertas en el preescolar para edades de 33 meses a 5 años el martes 4 de diciembre de 4 a 6 pm para aprender sobre los inicios fieles en el preescolar de Angeles Guardianes. Por favor confirme su asistencia a Lisa Staudohar en lstaudohar@gachaska.org o llame al 952-227-4010 o para reservar el lugar de su hijo para cualquiera de estos eventos.

Love INC
Love In the Name of Christ
of Eastern Carver County

Paquete de comida de Navidad! San Nicolás volverá a ser uno de los tres sitios para el evento Christmas Food Pack. Necesitamos voluntarios para armar y distribuir paquetes de comida navideña el sábado 15 de diciembre. Este es un evento familiar y es una gran oportunidad para compartir la alegría de la Navidad con las familias que de otra manera no podrán disfrutar de la temporada navideña. Además de ser voluntario, por favor considere hacer una donación financiera a Love INC en apoyo de los paquetes de alimentos navideños. Este año, Love INC distribuirá 100 canastas de alimentos navideños a un costo de más de $ 5,000 en total. Cada canasta cuesta aproximadamente $ 50, pero brinda alivio y esperanza que va mucho más allá de su valor monetario. Consulte
https://www.signupgenius.com/go/4090b44aeaf22a46-20181
para registrarse o donar.

Apreciamos toda donación y apoyo que puedan darnos para hacer posible una linda celebración en comunidad y poder honrar y agradecer nuestras bendiciones a Nuestra Madre Santísima.

Decoración del altar

Flores (traerlas el viernes 7 de Diciembre)
Musgo
Papel (por favor preguntar mas detalles)

Productos para acompañar el pozole

Lechuga
Rábanos
Cebolla
Limones
Tostadas
Sodas
Champurrado, chocolate o atole

Si usted desea donar algo que no este en la lista, por favor contacte a Carmen Lima 612-3882416 o Gloria de la torre 763-400-0363

Toda donación se usara para esta preciosa celebración!

St. Nicholas Catholic Church
Celebrating 150 Years
Carver, Minnesota

St. Nicholas Catholic Church 1870

Saturday, December 1

- 4 PM Mass with Archbishop Hebda
- 5-7 PM Reception in the Parish Center with hors d'oeuvres, Church History Display, Religious Items and Bake Sale
- 7 PM Mass

Sunday, December 2

- Pancake Breakfast 8 AM - Noon Pancakes, French Toast & Homemade Sausage Breakfast (Parish Center)
- Religious Item and Bake Sale
- 9:15 am Mass in English
- 10:30 AM Mass in Spanish

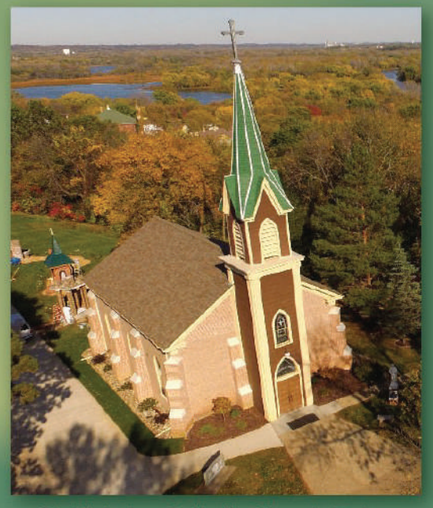

St. Nicholas Catholic Church Today Stands Tall on the 412 West Fourth Street Hill

St. Nicholas Catholic Church
Celebrating 150 Years